Obwody łowieckie w powiecie ostrowskim:
Obwód nr 100 K.Ł. nr 102 Słonka
z/s w Kazuniu Nowym

Skala 1:12 000

1 0,5 0 1 2 Km.
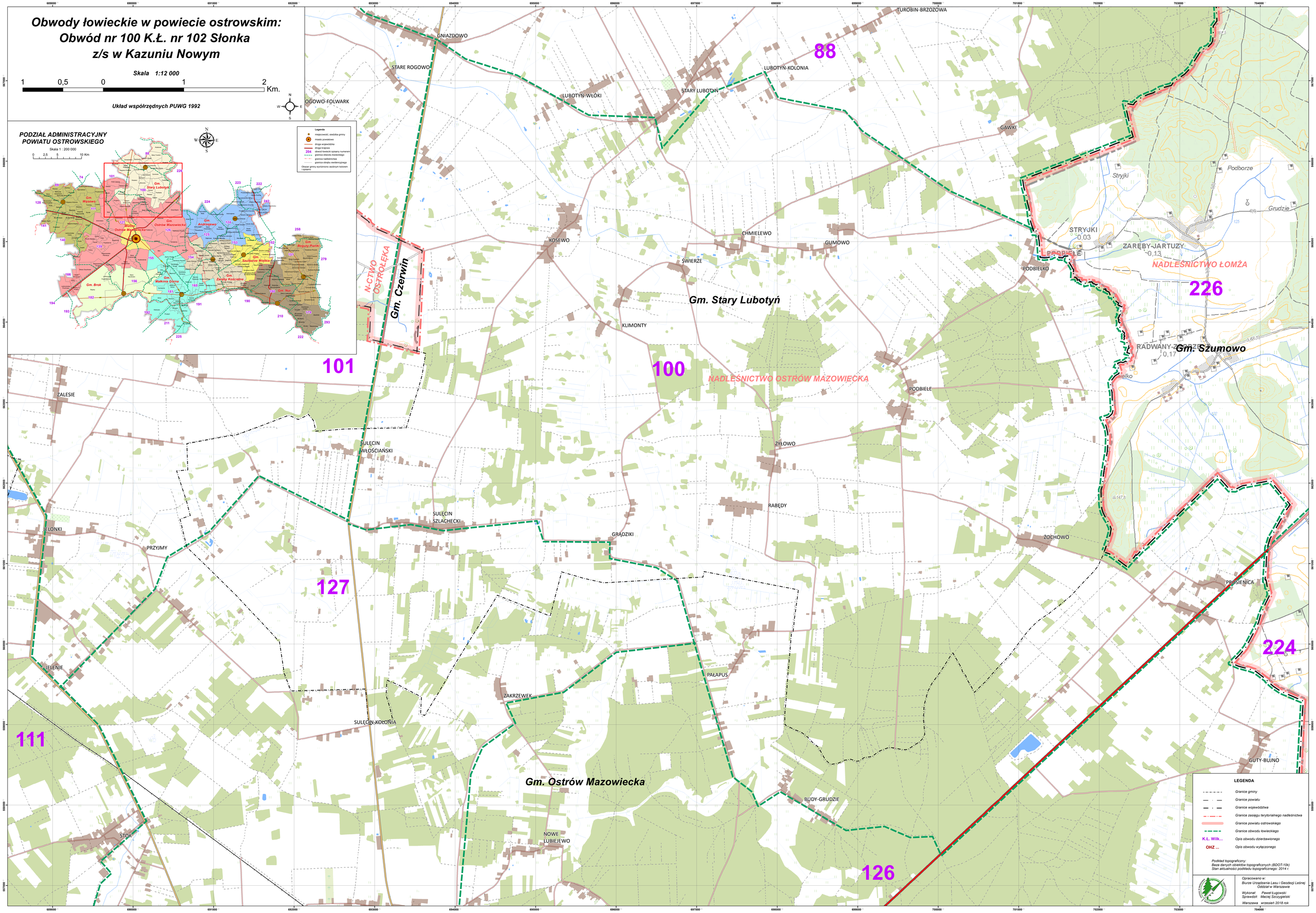
Układ współrzędnych PUWG 1992