

Zarządzenie nr 46

Nadleśniczego Nadleśnictwa Ostrów Mazowiecka

z dnia 01 lipca 2020 r.

w sprawie wprowadzenia zakazu wstępu do lasu

Na podstawie art. 26 ust. 3 pkt. 3 Ustawy o lasach z dnia 28 września 1991r. (Dz. U. 2020 poz. 6) oraz § 22 ust. 3 Statutu PGL LP stanowiącego załącznik do Zarządzenia Nr 50 Ministra Ochrony Środowiska Zasobów Naturalnych i Leśnictwa z dnia 18 maja 1994 r. w sprawie nadania Statutu PGL LP zarządzam co następuje:

§1

Wprowadzam w okresie od 01 lipca 2020 r. do 02 sierpnia 2020 r. zakaz wstępu do lasów będących w zarządzie Nadleśnictwa Ostrów Mazowiecka w związku ze znacznym uszkodzeniem drzewostanów powstałych w wyniku działania silnego wiatru na terenie leśnictw Nowiny, Osuchowa i Brzostowa, obręb leśny Brok, oraz na terenie leśnictwa Turka, obręb leśny Grabownica.

§2

Służbom terenowym leśnictw Nowiny, Osuchowa, Brzostowa i Turka w Nadleśnictwie Ostrów Mazowiecka pod nadzorem Inżynierów Nadzoru polecam umieszczenie znaków zakazu wstępu do lasu. Tereny leśne objęte okresowym zakazem wstępu do lasu oznakowane zostaną tablicami informacyjnymi o następującej treści:

„Zakaz wstępu. Drzewostan uszkodzony w wyniku działania silnego wiatru. Na podstawie Ustawy o lasach z 28.09.1991 r. (Dz. U. 2020 poz. 6). Termin obowiązywania od 01 lipca 2020 r. do 02 sierpnia 2020 r.”

§3

Mapa wskazująca teren leśny objęty okresowym zakazem wstępu do lasu stanowi załącznik do niniejszego zarządzenia

§4

Zarządzenie wchodzi w życie z dniem podpisania.



Marek Bączek
Marek Bączek



Zakaz wstępu do lasu
Nadleśnictwo Ostrów Mazowiecka
Stan na 01-07-2020



Skala 1:75000
0 0,5 1 km

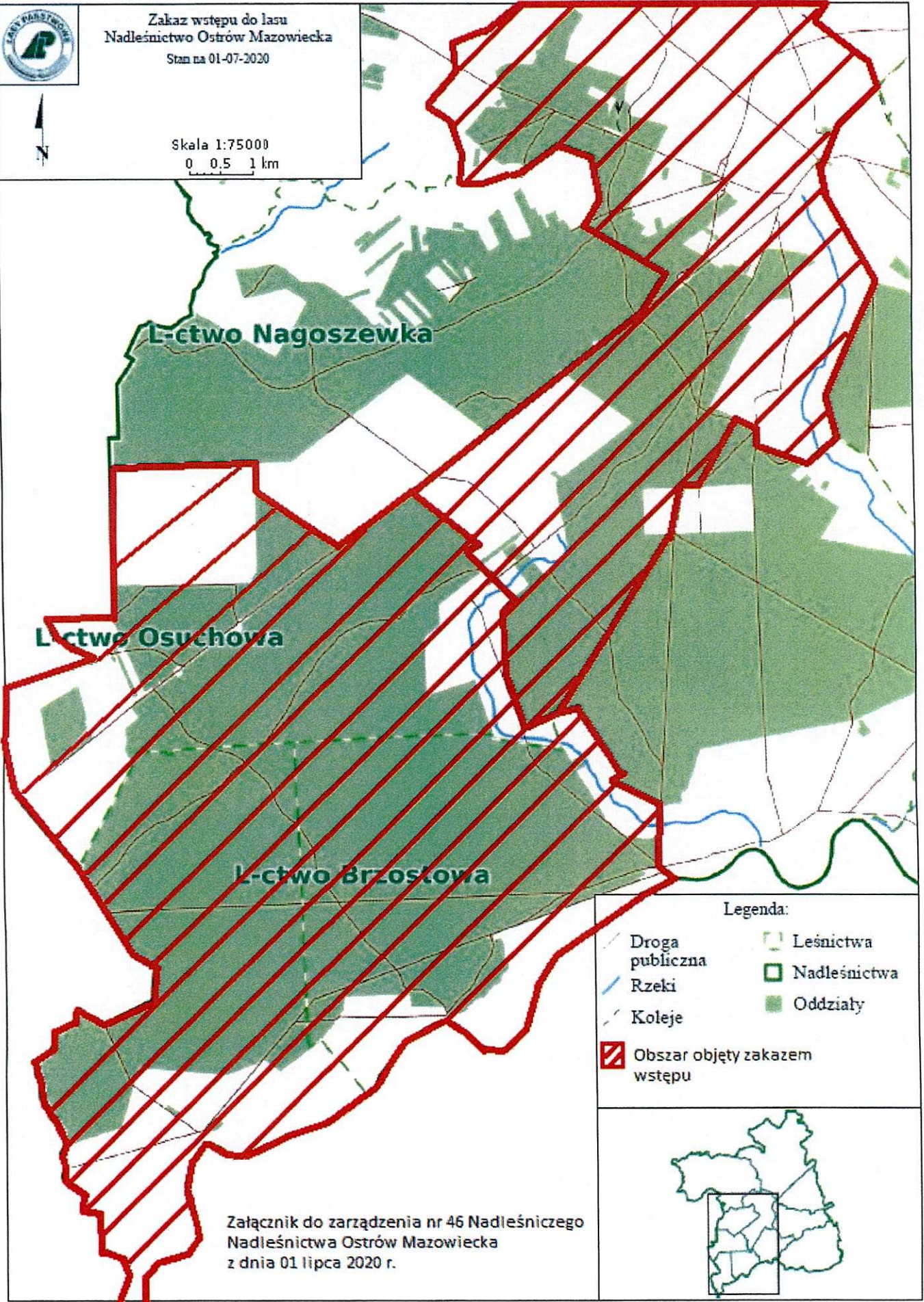

L-ctwo Nagoszewka

L-ctwo Osuchowa

L-ctwo Brzostowa

Legenda:

- Droga publiczna
- Rzeki
- Koleje
- Leśnictwa
- Nadleśnictwa
- Oddziały
- Obszar objęty zakazem wstępu

Załącznik do zarządzenia nr 46 Nadleśniczego
Nadleśnictwa Ostrów Mazowiecka
z dnia 01 lipca 2020 r.

